Evangelische Gemeinden im Lauertal

Oktober 2023

Seid Täter des Worts und nicht Hörer allein;
sonst betrügt ihr euch selbst.
Jakobus 1, 22

Gebete - Einladung zum Weiterbeten

Monatssammlung

Die kirchliche Monatssammlung im Oktober
ist bestimmt für die
„Offene Behindertenarbeit: … und was kannst Du?“

Zum Monatsspruch

JAKOBUS 1,22

Seid Täter **des Worts** und nicht Hörer allein; sonst betrügt ihr **euch selbst.**

Monatsspruch **OKTOBER 2023**

„Red net so viel, tu lieber was.“ – ein Satz, den wohl alle kennen. Gemeint ist: Jemand weiß von einer Aufgabe, die getan werden muss, drückt sich aber davor sie zu tun, indem er oder sie z.B. ewig darüber diskutiert.

Der Apostel hat Leute in der christlichen Gemeinde vor Augen, bei denen das der Fall ist. Sie haben gehört, was der Wille Gottes für ihr Leben ist, tun es aber nicht.

Wir wissen nicht, was bei den Menschen, die der Apostel im Jakobusbrief vor Augen hat, genau los war. Aber das ist nicht wichtig. Dieser Satz des Apostels geht an alle, die an Gott glauben: Höre nicht nur auf Gottes Willen, sondern tu ihn auch.

Begegne deinen Mitmenschen – das sind die Menschen, die du triffst, besuchst, mit ihnen sprichst.… – mit der Liebe, von der du willst, dass sie umgekehrt dir auch so begegnen. Das schließt die Liebe und Fürsorge und den Beistand ein, die sich mit Worten ausdrücken. Aber es sind gerade auch die Taten wichtig. Wenn jemand Hilfe braucht: pack mit an – oder organisiere Hilfe.

Ich setze dazu: Tu es im Vertrauen darauf, dass Gott nichts von dir will, was du nicht schaffen kannst.

An der Stelle schließt sich fast der Kreis, und ich will jetzt umgekehrt sagen: Verfall nicht in blinden Aktionismus, sondern höre erst mal richtig hin, was Gottes Wille ist. Gott will nicht, dass einfach irgendetwas getan wird. Gott will auch nichts von uns, was wir nicht schaffen können, weil es zu schwer ist oder weil es zu viel ist. Niemand von uns kann und muss allein „die Welt retten“.

Aber wenn jede und jeder dort, wo sie sind, etwas tun, dann wird die Welt verändert. Schritt für Schritt.

Ihr Pfarrer
Stefan Bonawitz

Grafik: GEP, Wendt

Gut zu wissen

Erntedank am 1.10.

Wir feiern Erntedank im Gottesdienst:

8.45 Uhr	Rothhausen
	Volkershausen
10.00 Uhr	Poppenlauer
	Maßbach (Familiengottesdienst, die Kita macht mit)

Fotos: Pfarramt

Brunch nach dem Gottesdienst in Volkershausen

Die Kirchengemeinde Volkershausen lädt ein zum Erntedankbrunch nach dem Gottesdienst im Gemeindehaus (Beginn ca. 10.00 Uhr).

Es gibt also mehr als Frühstück. Nehmen Sie sich entsprechend Zeit.
Und gute Gespräche sind auch viel wert!

Erntedank mit Einweihung und anschließendem Mittagessen in Poppenlauer

Poppenlauer feiert an Erntedank zugleich den Abschluss des Projektes „Anbau am Gemeindehaus“.

Ein besonderer Dank gilt an dem Tag auch allen, die bei der Fertigstellung des Projektes mitgeholfen haben.

Nach dem Gottesdienst ist ein Basar zugunsten der Orgelrenovierung aufgebaut.

Schließlich gibt es Mittagessen im Gemeindehaus. Herzliche Einladung an alle.

LC 53076

We Are GOSPEL

Live in der Evang. Kirche Maßbach

Konzert

Gemeinsam zusammen wachsen
Evangelische Gemeinden im LAUERTAL
In Glauben verwurzelt

Sa. 7. Oktober, 19 Uhr

Karten zu 10 € (Erwachsene) an der Abendkasse.
Kinder und Jugendliche bis 18 frei
Von Studenten oder Azubis erbitten wir 5 €

Vorverkauf im Evang. Pfarramt
Poppenlauerer Str. 16, 97711 Maßbach
Tel.: 09735/233

Dorftreff in Volkershausen

Dorftreff

im Gemeindehaus
am 11.10.
ab 14.30 Uhr

mit Kaffee und Kuchen und herzhaften Snacks

Dorftreff

am 25.10.
mit Mittagessen im Gemeindehaus
ab 11.30 - 14.00 Uhr

Zur Auswahl wie immer

- Bratwurst mit Beilage
- Gebackener Fetakäse mit Salat
- und ein wechselndes Gericht

Bitte telefonische Anmeldung für alle Gerichte
bei Melli Bletsch, Tel. 548 oder Cornelia Bickel, Tel. 653

Kaffee und Kuchen stehen auch bereit.

Frauenkreis Volkershausen

Der Frauenkreis Volkershausen trifft sich am 17.10. um 14.00 Uhr im Gemeindehaus.

Thema: Der Herbst ist da

Seniorennachmittage

Wir laden ein zu Treffen im Herbst

Maßbach

Wann?
Montag, 9.10. von 14.30 Uhr bis ca. 16.30 Uhr.

Wo?
Pfarrscheune

Was?
Lassen Sie sich überraschen von einem bewegten und anregenden und ein bisschen musikalischen Nachmittag mit Gisela Bieber.

Poppenlauer

Wann?
Dienstag, 10. Oktober 2023 um 14.00 Uhr

Wo?
Gemeindehaus

Was?
„Wie mache ich Lebensmittel haltbar - wie verwerte ich Lebensmittelreste?“
Referentin: Ruth Geyer

Die Teams freuen sich auf Sie!

Kindergottesdienste

Maßbach

Der nächste ökumenische Kindergottesdienst findet am 15.10. statt.

Beginn ist um 10.00 Uhr in der Pfarrscheune.

Poppenlauer

Die Kindergottesdienste finden an den folgenden Sonntagen statt:

1.10. „Danke, Gott!“

15.10. „Was macht mich glücklich?“

29.10. „Glückskind“

Beginn ist um 10.00 Uhr gemeinsam mit den Erwachsenen in der Kirche, nach dem Eingangslied gehen die Kinder in das Gemeindehaus.

KIRCHE MIT KINDERN

Wir freuen uns auf Euch

Euere KiGo-Teams

Sozialpsychiatrischer Dienst

Der Sozialpsychiatrische Dienst steht allen Menschen offen, die selbst oder als Angehörige, als Freunde oder Bekannte, von seelischen Belastungen oder Krankheiten betroffen sind.

Sie können sich an uns wenden, wenn Sie

- eine Lebenskrise oder seelische Krankheit haben
- mit aktuellen Problemen und Schwierigkeiten nicht mehr fertig werden
- die Freude am Leben verloren haben
- mit anderen Menschen nicht mehr zurecht kommen
- sich einsam und isoliert fühlen
- unter Ängsten und Unsicherheiten leiden
- nach einem Aufenthalt in einer psychiatrischen oder psychosomatischen Klinik weitere Betreuung wünschen
- sich über Hilfsangebote für Sie persönlich oder andere Menschen informieren wollen

Unsere Angebote

- Einzel-, Paar- und Familiengespräche zur Klärung ihrer Problemsituation, Erarbeiten von Lösungsmöglichkeiten, Stabilisierung und Krisenvorsorge
- Klinikbesuche und Hausbesuche
- Begleitung im lebenspraktischen Bereich
- Hilfen zur Stabilisierung nach einem Aufenthalt in einer psychiatrischen Klinik
- verschiedene Gruppenangebote zur Kontaktfindung und Selbsthilfe
- Freizeitmaßnahmen
- Informationen über therapeutische Behandlungsangebote und bestehende Einrichtungen
- Unterstützung bei behördlichen Angelegenheiten

Die Terminvereinbarung erfolgt telefonisch unter 0971/6993020.

Unsere Beratung ist kostenlos und unabhängig von Konfession und Weltanschauung. Alle Mitarbeitenden stehen unter Schweigepflicht. Die Beratung kann zuhause, in der Beratungsstelle in Bad Kissingen oder in den Räumlichkeiten der ev. Gemeinde stattfinden.

Der Träger des Sozialpsychiatrischen Dienstes ist das diakonische Werk Schweinfurt e.V.

Herzliche Einladung

Evangelischer Posaunenchor Poppenlauer

Musikalischer Festgottesdienst

60 Jahre

1963 - 2023

Sonntag, **29. Oktober 2023**
um 10 Uhr in der
Auferstehungskirche Poppenlauer

Wir freuen uns auf Euren Besuch

mit anschließenden Mittagessen
am Gemeindehaus

Aus der Kita Maßbach

Herzlich willkommen zurück aus dem Sommerurlaub!

Wir hoffen, ihr konntet ihn erholsam und gesund verbringen.
Heute zeigen wir euch anhand von Fotos verschiedene Situationen und Erlebnisse, die teils noch aus der Zeit vor dem Urlaub, aber auch aus dem September stammen.

Wir feierten noch im Juli mit unseren Eichhörnchen, die im September in der Schule starteten, unser „Rausschmeißfest“ (Andacht, Schatzsuche, Tänze, Lieder, Pizzaessen, samt Naschereien, „Kino“, Hinauswerfen aus der Kita …).

Welch eine Überraschung, als wir dann von ihnen u.a. ein Eichhörnchenhaus, samt Futter für unser Außengelände erhielten. **Lieben Dank hierfür!**

Ein Kindergartenelternpaar schenkte uns vor den Ferien wie bereits auch im letzten Kita-Jahr frisches selbstgemachtes Eis.
Das war wirklich richtig lecker! **Herzlichen Dank hierfür!**

Foto in der Online-Ausgabe nicht enthalten

Ansonsten vergnügten wir uns in der Freispielzeit viel im Außenbereich (Sandschaufeln, Burgbauen, Pfützenspielen, Baumklettern, Ameisen beobachten usw …).

Foto in der Online-Ausgabe nicht enthalten

Im Haus waren verschiedene „Aktionstabletts“, wie z.B. „Wassermurmeln“-Schüttübungen oder neue Spiele, wie „Ligretto“ für unsere Großen angesagt.

Foto in der Online-Ausgabe nicht enthalten

Foto in der Online-Ausgabe nicht enthalten

Foto in der Online-Ausgabe nicht enthalten

Weiterhin bildeten sich neue Gruppie-

rungen in der Kita, denn jetzt sind die

Ältesten in der Schule und entsprechend rutschen nun die Kinder in neue Aufteilungen und Gruppierungen, jeweils eine „Instanz nach oben“.
Auch Kinder aus der Krippe wechselten teils in den Kindergartenbereich, somit konnten neue Kinder in der Krippe aufgenommen werden.
Aktuell sind wir also mit Ein- und Umgewöhnungen beschäftigt.

Doch auch mit dem Weltkindertag, der dieses Jahr unter dem Motto „Kinder haben Rechte! ...auf einen Privatbereich und Intimsphäre“ steht, setzten wir uns auseinander und erarbeiten intensiv die Thematik.

Spannend war es, als wir nach den Ferien wieder öffneten, denn während der Kita-Ferienzeit waren Handwerker vor Ort, die uns in der Krippe neue Fenster, einbauten, sowie unser Oberlicht im Flur erneuerten.
Die ganze Zeit geht es zügig weiter:
Die Kinder kommen oftmals nicht mehr

Südseite, neue Fenster oben

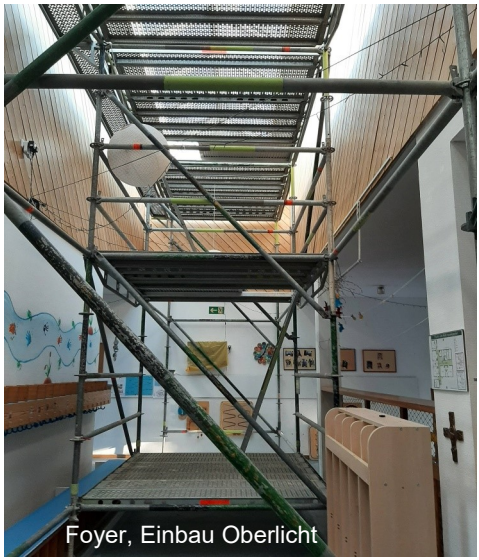

Foyer, Einbau Oberlicht

Das Oberlicht mit Schutzfolie

Die Küche

aus dem Staunen heraus: Bagger, Laster, Schieber, Bulldog, Bauzäune, wuchtige Steine und entsprechend die Arbeiter und das Schaffen vor Ort
(Steine versetzen, transportieren und verladen verschiedener Materialien, Erdbewegungen, Bohren, Hämmern,

Hecken und Bäume entfernen usw.) bieten den Kindern interessante Situationen.
Bei uns ist wirklich viel los.
Macht doch einfach mal einen Spazier-

Auch Bäume müssen gefällt werden

gang ums Kita-Gelände herum. Auch ihr werdet staunen.
Versprochen!
Vielleicht sehen wir dich ja, wenn wir auf unserem Außengelände spielen

Die Hecke musste Platz machen für neue Parkplätze

Natursteinblöcke, u.a. beim neuen Garteneingang

oder durch die Fenster der Kita nach draußen sehen.
Bis bald!

Alle Kinder und Erzieherinnen aus der Maßbacher Kita.

Fotos des Artikels: Kita

Kinderseite

aus der christlichen Kinderzeitschrift Benjamin

Mose geht ein Licht auf

Mose und die Israeliten irren durch die Wüste. Sie sind vom Weg abgekommen, und es ist so finster! Mose betet zu Gott. Doch Gott spricht nicht zu ihm. Mitten in der Nacht aber ruft ein kleiner Junge: «Schaut mal!» Vor ihnen in der Dunkelheit steht

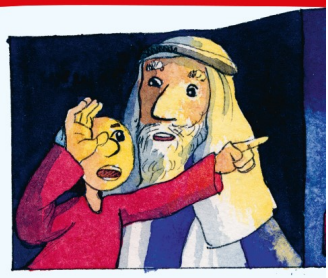

eine leuchtende Feuersäule. Ihr Licht ist so hell! Das ist das Zeichen Gottes, auf das Mose gewartet hat. Sie brauchen dem Licht nur zu folgen und finden das gelobte Land. **(2.Mose 13)**

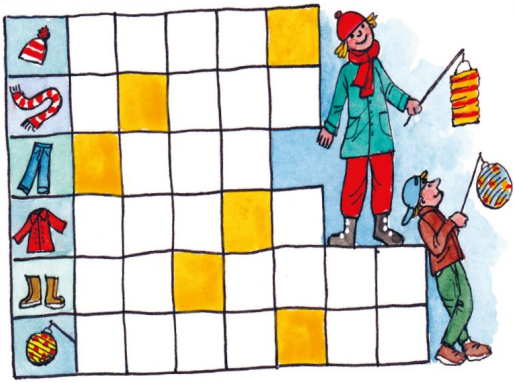

Wörter gesucht! Die Buchstaben in den orangen Feldern, richtig angeordnet, ergeben den Treffpunkt für den Laternenumzug.

Schattentheater

Du brauchst eine helle Tischlampe, eine weiße Wand und ein dunkles Zimmer. Halte deine Hand zwischen Lampe und Wand. Der Schatten macht das Bild.

Mehr von Benjamin ...
der christlichen Zeitschrift für Kinder von 5 bis 10 Jahren: **hallo-benjamin.de**
Der schnellste Weg zu einem Benjamin-Jahresabonnement (12 Ausgaben für 39,60 Euro inkl. Versand):
Hotline: 0711 60100-30 oder E-Mail: abo@hallo-benjamin.de

Lösung: Kirche

Rückblicke

Ökumenischer Kirchweihgottesdienst in Rothhausen

Am ersten Wochenende im September wird traditionell in Rothhausen Kirchweih gefeiert.
Zum ökumenischen Gottesdienst am 3.9. fand sich eine zahlreiche Gemeinde im ehemaligen Schulhof ein.

Foto: Microsoft Bildergalerie

Das Vorbereitungsteam hatte aus aktuellem Anlass das Thema „Wasser“ ausgesucht. Jedem Besucher wurde beim Kommen ein wenig Wasser über die Hand gegossen, um es zu fühlen.

Pfarrer Rüb erklärte bei der Begrüßung, dass viele Stellen in der Bibel das Thema Wasser beschreiben. Lauertalkapelle und Wendelinuschor begrüßten musikalisch.
In einem Dialog erörterten Grete Heilinger und Christa Burkhardt sinkende Wasserpegel in den Tiefenbrunnen, Wassersparmaßnahmen, Überschwemmungen an der Oberfläche und dennoch wenig Erfolg für die Brunnen.

Im Wechsel zwischen Pfarrer und Gemeinde wurde aus dem Alten Testament ein Psalmgebet gesprochen. (Jes 35, 1-3. 5-6. 9-10. 16-19)
Pfarrerin Elfriede Schneider las aus dem Evangelium (Joh 4) von der Samariterin am Brunnen, die Jesus trifft, und gestaltete nach diesem Thema ihre Predigt.
In der Bibel will die Frau Wasser holen am Jakobsbrunnen und Jesus bietet ihr Wasser des Lebens an. Die Frau sieht es als Qualitätsmerkmal und lobt das Wasser aus ihrem Brunnen (dem Jakobsbrunnen). Die Frau redet mit ihm und lässt es zu, dass er hinter den Schleier ihres Lebens schaut. Will heißen: Jesus darf ihr verkorkstes Leben aufdecken. Ein Leben, das widerspiegelt, dass sie immer auf der Suche nach Erfüllung war. Diese vielen Beziehungen zeigen doch nur eines, nämlich, dass es bisher keiner geschafft hat, ihren Lebensdurst zu stillen - bis zu diesem Tag, an dem sie Jesus trifft. Hier und heute erfährt ihr Leben einen Wendepunkt. Wendepunkt am Brunnen… Weil sie jetzt begreift, wer ihr wirkliche Erfüllung schenken kann. Das kann kein normaler Mensch. Und das ist auch wichtig für uns.
Es ist an uns, dass wir entscheiden, ob wir in Kontakt mit dem lebendigen Wasser kommen wollen, oder ob wir uns selber genug sind und dafür willens den Ballast unseres Lebens selber und allein weiterzuschleppen. Das Angebot Jesu steht.
Jesus ist die Quelle des lebendigen Wassers. Wasser des Lebens, Quelle, aus der die Welt trinkt.

Als Andenken erhielten alle Besucher ein blaues Bändchen zur Erinnerung an das Wasser des Lebens.

Auch in den Fürbitten wurde darauf

Foto: Grete Heilinger

hingewiesen, dass wir schonend mit den Ressourcen der Erde umgehen sollten.
Den Schluss gestalteten wieder Chor und Lauertalkapelle.
Der Schlusssegen wurde von beiden erteilt. Die Kollekte, um die beim Nach-Hause-gehen gebeten wurde, ist für das Erhard-Klement-Haus gedacht.

Christa Burkhardt und Karl-Heinz Beck

Blick ins Dekanat

34. Dekanatsfrauentag

Samstag, 28.10.

13.00 - 16.30 Uhr

Evang. Gemeindehaus Werneck, Balthasar-Neumann-Str. 23

„Tochter, Mutter, Schwiegertochter, Schwiegermutter“

Die Rollen meines Lebens: Spiele ich sie noch oder lebe ich sie schon?

Referentin: Monika Seegert aus Neuendettelsau

Bitte bis 22.10. mit Angabe der Personenzahl anmelden:

per E-Mail sporer-heike@gmx.de

Die Dekanatsfrauenbeauftragten des Dekanats Schweinfurt

Festgottesdienst zum Reformationstag

Dienstag, 31.10.
19.00 Uhr
St.-Johannis-Kirche, Schweinfurt
Reformationstag

Foto: epdbild/Neetz

„Christliche Freiheit - weltweite Kirche?“

Foto: Dekanat SW

Predigt: Oberkirchenrat Michael Martin

Als Kirchengemeinden des Lauertals laden wir auch zum gemeinsamen Gottesdienst unseres Dekanats am Reformationstag ein.

Kirche Kunterbunt

Kirche Kunterbunt

… für Kinder bis 12 Jahre, Eltern, Familien, große und kleine Geschwister…

… 9.30 Uhr Ankommen

10.00 Uhr Aktionen & Stationen

11.30 Uhr gemeinsam Feiern

12.00 Uhr gemeinsam Essen

… ein Angebot von Kirche mit Kindern im Ev. Dekanat Schweinfurt und CVJM

Sonntag, 8.10.2023

17.30 Uhr

Ev. Gustav-Adolf-Kirche, Friedenstraße, Schweinfurt

„Heiße Theke, heiße Themen“ ist seit diesem Jahr das Jugendgottesdienstformat der Evang. Jugend Schweinfurt.

Es steht für:

… spannende Inhalte

… Gemeinschaft

… etwas Leckeres zum Snacken

Der nächste Gottesdienst:

Näheres:
ej-schweinfurt.de

Aus den Kirchenbüchern

Gottes Segen zum Geburtstag!

In der Online-Ausgabe
nicht enthalten

Gottesdienste

Erntedank

So, 1.10.	8.45	Gottesdienst, Ev. Kirche Rothhausen
	8.45	Gottesdienst, Ev. Kirche Volkershausen
	10.00	Familiengottesdienst, Ev. Kirche Maßbach
	10.00	Gottesdienst, Ev. Kirche Poppenlauer
Mo, 2.10.	18.00	Friedensgebet, Ev. Kirche Maßbach
Mi, 4.10.	19.00	Abendgebet, Ev. Gemeindehaus Poppenlauer

18. Sonntag nach Trinitatis

So, 8.10.	8.45	Gottesdienst, Ev. Kirche Volkershausen
	8.45	Gottesdienst, Ev. Kirche Thundorf
	10.00	Gottesdienst, Ev. Kirche Maßbach
	10.00	Gottesdienst, Ev. Kirche Poppenlauer
	11.15	Einweihung des OGV-Vereinsheimes (Andacht) Poppenlauer
Mo, 9.10.	18.00	Friedensgebet, Ev. Kirche Maßbach

Mi, 11.10. 19.00 Abendgebet, Ev. Gemeindehaus Poppenlauer

19. Sonntag nach Trinitatis

So, 15.10. 8.45 Gottesdienst, Ev. Kirche Rothhausen
8.45 Gottesdienst, Ev. Kirche Volkershausen
10.00 Festgottesdienst Diamantene Konfirmation, Ev. Kirche Maßbach
10.00 Gottesdienst, Ev. Kirche Poppenlauer
Mo, 16.10. 18.00 Friedensgebet, Ev. Kirche Maßbach
Mi, 18.10. 19.00 Abendgebet, Ev. Gemeindehaus Poppenlauer

20. Sonntag nach Trinitatis

So, 22.10. 8.45 Gottesdienst, Ev. Kirche Volkershausen
8.45 Gottesdienst, Ev. Kirche Thundorf
10.00 Gottesdienst, Ev. Kirche Maßbach
10.00 Gottesdienst, Ev. Kirche Poppenlauer
Mo, 23.10. 18.00 Friedensgebet, Ev. Kirche Maßbach
Mi, 25.10. 19.00 Abendgebet, Ev. Gemeindehaus Poppenlauer

21. Sonntag nach Trinitatis

So, 29.10. 8.45 Gottesdienst, Ev. Kirche Rothhausen
8.45 Gottesdienst, Ev. Kirche Volkershausen
10.00 Festgottesdienst 60. jähr. Posaunenchorjubiläum, Ev. Kirche Poppenlauer
10.00 Gottesdienst, Ev. Kirche Maßbach
Mo, 30.10. 18.00 Friedensgebet, Ev. Kirche Maßbach
Di, 31.10. 19.00 Gottesdienst zum Reformationstag, St.Johannis-Kirche Schweinfurt
Gemeinsamer Gottesdienst der Gemeinden des Dekanats

22. Sonntag nach Trinitatis

So, 5.11. 8.45 Gottesdienst, Ev. Kirche Volkershausen
8.45 Gottesdienst, Ev. Kirche Thundorf
10.00 Gottesdienst, Ev. Kirche Maßbach
10.00 Gottesdienst, Ev. Kirche Poppenlauer

Zeichenerklärung: Feier des Heiligen Abendmahls
Kindergottesdienst: Achten Sie jeweils auf die genaueren Ankündigungen am Ort.

Ansprechpartner, Impressum

Evangelisch-lutherische Pfarrei Lauertal

Erste Pfarrstelle: Poppenlauerer Str. 16, 97711 Maßbach 09735/233
Pfarrer Stefan Bonawitz Email: bonawitz@lauertal-evangelisch.de

Zweite Pfarrstelle: Hauptstr. 103, 97711 Poppenlauer 09733/1080
Pfarrerin Elfriede Schneider Email: schneider@lauertal-evangelisch.de

Evangelisch-lutherische Kirchengemeinden im Lauertal

Vertrauenspersonen der	**Kirchenvorstände**	
Maßbach	Artur Schneider	09735/242
Poppenlauer	Sandra Frank	09733/3209
Rothhausen/Thundorf	Grete Heilinger	09724/1835
Volkershausen	Sabine Röder	09735/1003

Evangelisch-lutherisches Pfarramt Lauertal

Poppenlauerer Str. 16, 97711 Maßbach Tel 09735/233 Fax 09735/828341
Sekretärin Margit Krug Email: pfarrei@lauertal-evangelisch.de
Mo 9-11 Uhr, Mi 13-17 Uhr

Gemeindebüro Poppenlauer
Hauptstr. 103, 97711 Poppenlauer Tel 09733/1080 Fax 09733/780718
Sekretärin Ruth Wenzel Di 9-11 Uhr,

Gemeindehäuser

Maßbach	Barbara Conhoff	09735/1093 (18-22 Uhr)
Poppenlauer	Andrè Blumenröder	09733/241815
Thundorf	Alex Geiling	09724/907260
Volkershausen	Marco Hochrein	09735/ 820208

Diakoniestation

Leiterin: Anja Eußner Tel 09735/8287843 Fax 09735/8287845
Träger: Diakonisches Werk SW e.V. dst-massbach@diakonie-schweinfurt.de

Erhard-Klement-Haus „Gepflegtes Wohnen“

Leiterin: Nico Delmuhametov Tel 09735/91010 Fax 09735/910128
Träger: Diakonisches Werk SW e.V. E-Mail: ekh@diakonie-schweinfurt.de

Evangelische Kindertagesstätte Maßbach

Dora-Müller-Str. 7, 97711 Maßbach Tel 09735/1430 Fax 09735/828427
Leitung: Aurelia Wagner Email: kita.massbach@elkb.de
Träger: Evang.-Luth. Kirchengemeinde Maßbach

Sprechstunde des sozialpsychiatrischen Dienstes der Diakonie

Ansprechpartnerin: Anastasia Iljin Tel 0971/69930-20
Träger: Diakonisches Werk SW e.V. Bitte vorher tel. Termin vereinbaren

Herausgeber: Evangelisch-Lutherische Kirchengemeinden im Lauertal. V.i.s.d.P.: Stefan Bonawitz. Adr.s. Pfarramt
Adresse Redaktion s. Pfarramt.
Druck: Gemeindebriefdruckerei Groß Oesingen; erscheint 10 x im Jahr

Redaktionsschluss für den Gemeindebrief November ist am 9.10.